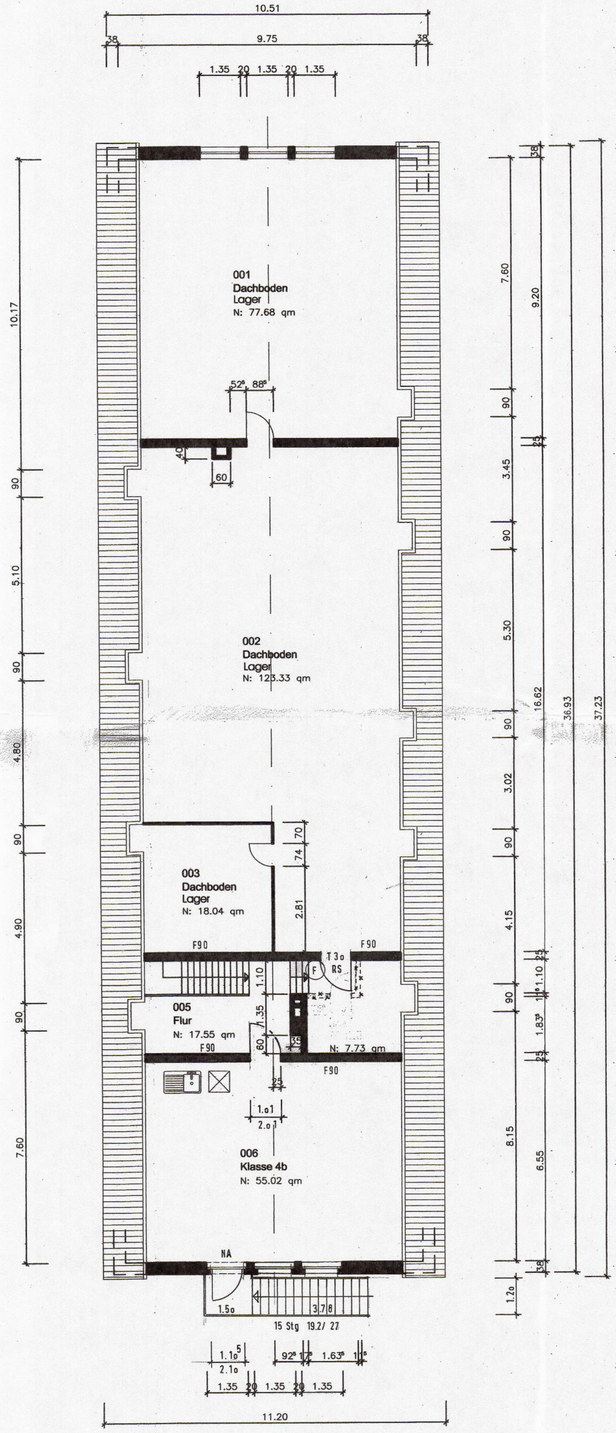

Flächen					
Nr.	Name	Basisfläche	Anrechenbare Fläche	Berechnungsregel	Anrechenbarer Umfang
001	Dachboden	B: 77.68 qm	N: 77.68 qm		36.10 m
002	Dachboden	B: 123.33 qm	N: 123.33 qm		55.34 m
003	Dachboden	B: 18.04 qm	N: 18.04 qm		17.70 m
004		B: 7.73 qm	N: 7.73 qm		13.20 m
005	Flur	B: 17.55 qm	N: 17.55 qm		21.57 m
006	Klasse 4b	B: 55.02 qm	N: 55.02 qm		29.90 m
			N: 299.37 qm		

Bauaufsichtlich geprüft:
Borken, den 20. Juli 2012
KREIS BORKEN
Der Landrat
Im Auftrag
Anlage zur Baugenehmigung
Nr. 1239/12

Dipl.- Ing. Architekt André Moldenhauer
47475 Kamp-Lintfort, Kuckucksweg 9
Tel.: 02842 - 4427 Fax: 02842 - 42779

Maßstab: 1 : 100	Bauvorhaben:	Nutzungsänderung Klassenraum 1 OG Ertüchtigung der Rettungswege Grundschule Werth
Gezeichnet: a.m.	Bauherr:	Stadt Isselburg 46419 Isselburg, Minervastrasse 12
Blatt Nr.: 2		
Datum: Mai 2012	Planbezeichnung:	DACHGESHOSS
Bauherr:	Architekt:	